HILTER - SÜDERBERGSCHULE

INTEGRATION EINER KRIPPE UND EINER KINDERTAGESSTÄTTENGRUPPE

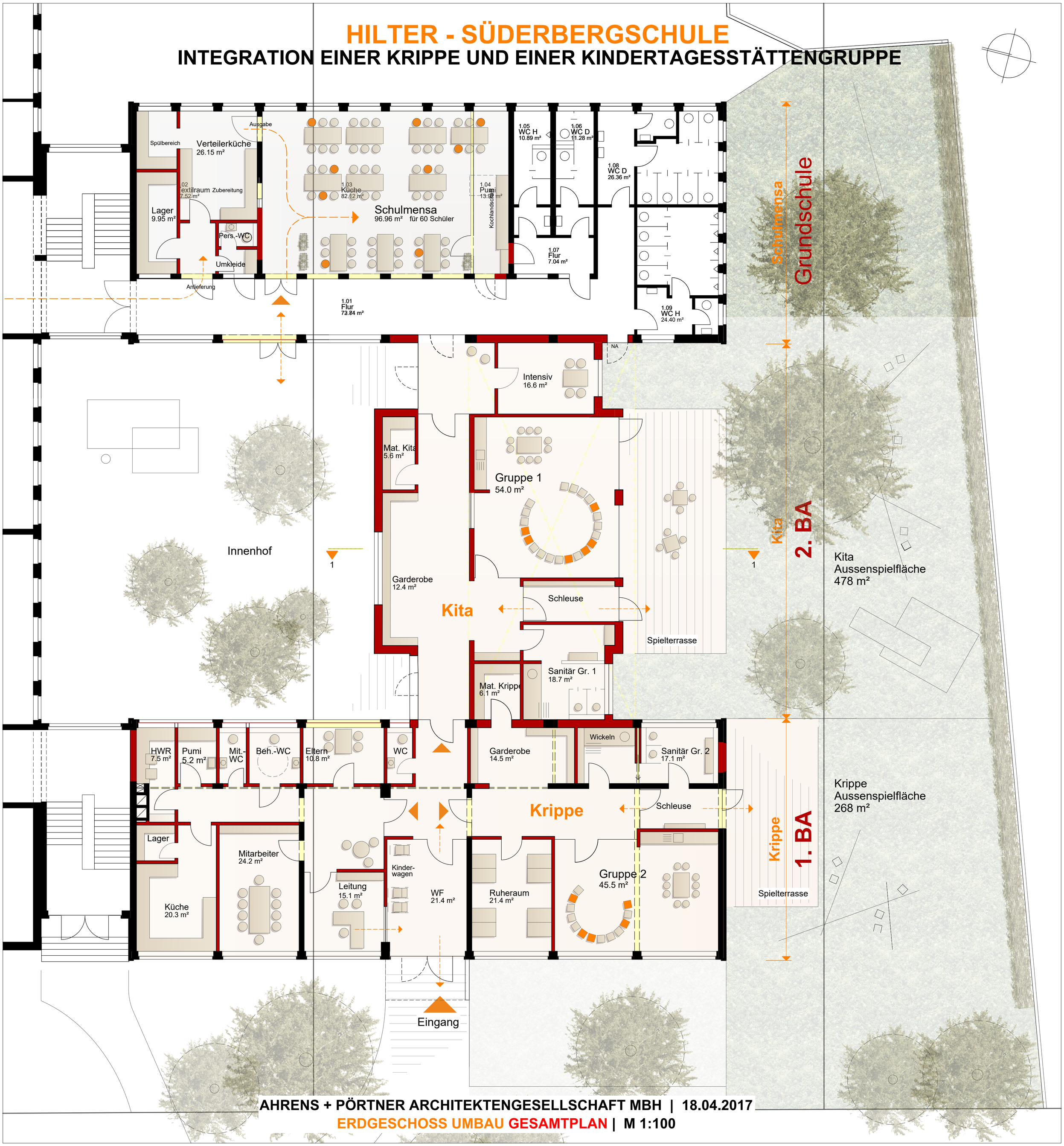

AHRENS + PÖRTNER ARCHITEKTENGESELLSCHAFT MBH | 18.04.2017

ERDGESCHOSS UMBAU GESAMTPLAN | M 1:100