HILTER - SÜDERBERGSCHULE

INTEGRATION EINER KRIPPE UND EINER KINDERTAGESSTÄTTENGRUPPE

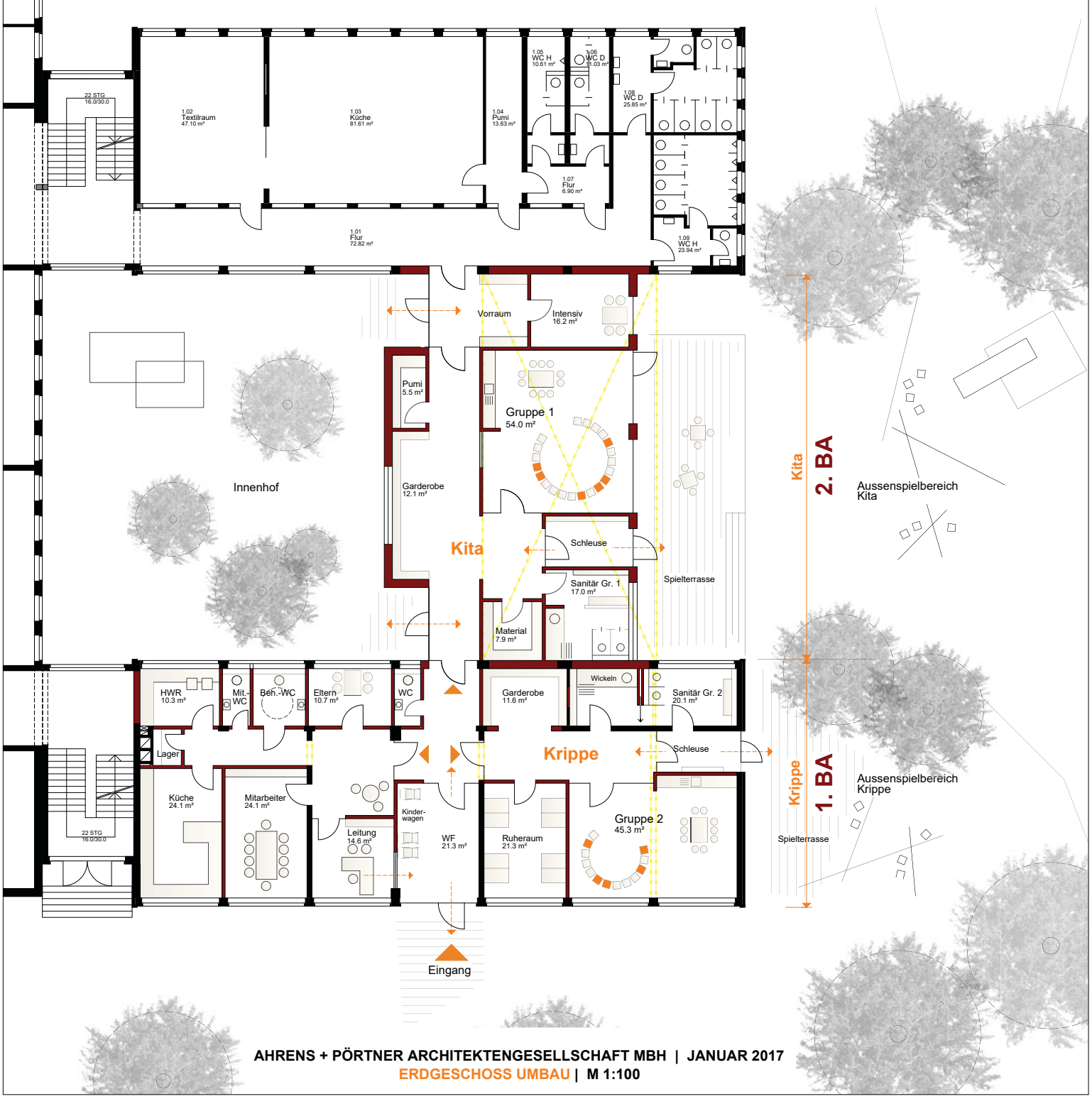

AHRENS + PÖRTNER ARCHITEKTENGESELLSCHAFT MBH | JANUAR 2017

ERDGESCHOSS UMBAU | M 1:100